

特定非営利活動法人 なんとなくのにわ

# 第19回 通常総会 資料

日時：2023年5月13日（土）午後1時30分より

会場：日光市 子どもの居場所

（〒321-1261 日光市今市316-4 電話 090-3227-7079）

## 総会次第

1. 開会のことば
2. 理事長あいさつ
3. 議長選出
4. 定足数の確認
5. 議事録署名人の選出
6. 議案の審議
  - 第1号議案 2022年度事業報告の承認を求める件
  - 第2号議案 2022年度収支決算の承認を求める件  
監査報告
  - 第3号議案 2023年度事業計画案 審議の件
  - 第4号議案 2023年度活動予算案 審議の件
  - 第5号議案 役員選任の件
  - 第6号議案 その他
7. 議長解任
8. 閉会のことば

ごあいさつ

若葉の緑が日ごとにすがすがしく感じられるころ、会員のみなさまにおかれましては、ご清祥のこととお慶び申し上げます。おかげをもちまして、第19回目の通常総会を迎えることができました。

「学校に通うことが困難になった子を支援したい。不登校という現象にこだわらず、登校を強制されることなく、おだやかに過ごせる場をつくりたい。多様な生き方を応援したい」との思いを共有するメンバーが集まり、2004年10月「なんとなくのにわ」が発足。今市市（当時）との話し合いの結果、2005年に「子どもの居場所」が始まりました。市教委の応援も受け、週1日から、週2回、週5回と開所日が増えました。2014年には相談支援事業「さくらそう」の開始によって活動の幅がさらに広がりました。多くの人たちに支えられ、現在の「なんにわ」があります。

昨年4月、「子どもの居場所」は平ヶ崎から今市郵便局向かいの家に引っ越しました。ダンボールに入った荷物をこの建物にどう並べていこうかとの相談から始まり、テーブル、キッチン、掲示板、暖冷房設備の配置、ネットワークの構築、裏庭の整備と草刈り、ハクビシンの侵入事件、冬の寒さによる水道管破損など部屋や設備との折り合いを付けながら、春夏秋冬を経験しての1年が過ぎました。居場所の変化のひとつはネットワーク環境の充実でした。大和証券福祉財団からの助成金により、引っ越しとほぼ同時に光回線によるインターネット高速通信が実現しました。そのネット環境を最大限に活用しているのはオンライン・ネットゲームをプレイする子どもたちです。いっぽうで、居場所活動の紹介、自然環境についての情報発信など、ホームページづくりはなかなか進みません。「ミーティング・ルームを作ろうか」と話が出たチャットアプリ「Discord」（ディスコード）にしても、アカウント登録はしたけれどさてどうしよう、という段階にとどまっています。居場所にはWebカメラ、双方向通話ができるUSBマイク、動画処理ソフトも用意しています。「協力したい」、「使ってみたい」という方、気軽に声をかけてください。

昨年度は「学校以外の場における教育機会の確保に関する連絡会」（県総合教育センター）、「こども・ワカモノフェスタ」（宇都宮市）、「スマイル日光・寄付金贈呈式」、「日光ボランティア・市民活動フェスタ」、「NPOワーカーズコープ・まちづくり講座」など、多くの方々に私たちの小さな歴史と活動をアピールする機会を得ました。発表スライドを作りながら、つい「いままでのなんにわ」紹介に重点が行ってしまうことに気がきました。昔話だけではなく「これから」についてもコメントしたいと考えながら、まとまらずに時間切れになってしまった気がします。今年度は、「居場所オープンデー」、「なんとなくのにわ勉強会」、「サイエンス・カフェ」など、強化されたネット通信環境も活用し、「これからのなんにわ」を構想できるような、地域に開いたイベントを企画していこうと思います。

新型コロナウイルス(Covid-19)の終息は、まだ見とおせない状態が続いています。様子を見ながらもう少し、マスク着用、体温チェックは続けなければなりません。空気清浄機の活用や換気など、感染防止対策をとり、昨年同様に、居場所事業と相談支援事業を進めていきます。

今年度も変わらぬご支援を、よろしく願いいたします。

2023年5月13日

特定非営利活動法人 なんとなくのにわ  
理事長 手塚郁夫

## 第1号議案 2022年度事業報告の承認を求める件

2022年度 事業報告書（2022年4月1日から2023年3月31日）

**1 事業の成果** 日光市とその周辺地区に居住する子どもおよび青少年等に対して、学習や自立のための支援活動と地域への啓発活動を行い、社会に出た後も継続性のある、支援と学びの場を作り出すことを目的として活動しています。

### ① 居場所の提供と学びの場の運営

日光市委託事業「日光市子どもの居場所・学びの場」の10年目が終了しました。2022年度も前年度同様に学校長期休業中の平日も居場所を開所し、スタッフ2名の体制で実施しました。コロナ感染症についてはマスク着用、風邪の症状のチェック、体温測定など基本的な対策を行いながら、無事に1年を過ごすことができました。

居場所登録者数は10名（小学生6名、中学生4名）および高校生以上4名でした。開所日は232日、延べ336人（小中学生：221人、高校生以上：114人）の通所がありました。来所者はそれぞれ自分のペースで活動できたように思います。食事会「つくって食べよう！」は少人数で実施していましたが、「第6波」以降はお休みしています。

### ② 子どもたち一人ひとりに対応した、新たなカリキュラムや教材の開発

不登校傾向、発達障がいを持つ子を対象とした「学びサポート」は毎週金曜日午後7時から9時まで日光市民活動支援センターで実施しました。継続参加は中学生2名、期間中に若干名の見学者がありました。本人の希望教科について学習支援を行いました。

### ③ インターネットなどのIT環境を活用した学びの支援

ホームページ <http://www.nantonakuno.net/> を公開しています。定期的な更新により、居場所の紹介、活動の紹介、自然環境についての情報などの発信を行っています。電子会議用のカメラおよびマイクを導入し、面接シミュレーションなどを試みましたが、現実の場面での運用には至りませんでした。

### ④ 教育についての相談や情報提供活動

不登校相談、教育についての悩み相談などに随時対応しました。相談件数は47件、訪問者は128名でした。昨年より多く、関心の高さがうかがえましたが、通所人数の増加にはつながりませんでした。「利用者数集計表」をご参照ください。通信「なんとなくのひろば」を3か月間隔で4回発行、各号250部印刷し、会員および日光市内の小中学校に配布しました。

### ⑤ 学校外で育つ青少年や障がいのある人の自立に関する相談および就労を支援する活動

感染症のため施設見学は難しく、実施を見送りました。理事によるベリー会への参加、「ひきこもり相談センター・かがやき」、「NPOだじょうぶ」など地域支援団体との連携を取りました。

### ⑥ 自然環境の中での学びを作り出し、子どもたちに自然環境保全の大切さを啓発する活動

「今市の水を守る市民の会」との共催行事は中止いたしました。環境測定班の放射能測定は随時継続しました。

### ⑦ 障がいの理解および啓発に関する企画運営事業

「茶話会」は毎月第2月曜日、午前10時からお昼まで「子どもの居場所」で開きました。気軽な雰囲気集まり、子育ての悩みを話し合う時間となっています。3月の勉強会は今回も開催を見送りました。

### ⑧ 第二種社会福祉事業の相談支援事業の経営

さくらそうは2014年5月から計画相談を開始し、9年目の活動を終えました。2022年度は相談員1名で100名ほどの計画作成・モニタリング・担当者会議を実施しました。延べ175件（前年より36件減）の計画作成とモニタリング、12件の担当者会議を開きました。新規の方が9名だったのに対し、日光市内に新たに立ち上がった相談事業所への移動希望の方が14名、他に亡くなった方およびサービス終了の方が9名ありました。定期的な更新、モニタリング以外に、関わる方の状況の変化への対応が多くありました。来年度も引き続き、担当している方より良い生活や希望が叶えられるよう、努めていきたいと思えます。

2014年5月から市役所1階社会福祉課「日光市障がい者相談支援センター」に葉原が出向しています。2022年度はその前の年より多い2053件の相談を受けました。忙しい1年間でしたが、とくに印象に残っているのは、本人が50歳代になってからの新規相談です。80歳代の親御さんは障がいを否定しますが、幼少の様子を知っているお姉さんからの「今後を考え手帳を取らせたい」との希望。その方にキーパーソンになっていただき、3名の療育手帳取得から障害年金の手続き、福祉サービスへとつなぎました。親は認めずに問題を先送りさせるだけ。姉弟たちが自分の子どもたちに迷惑かけないよう模索し「相談支援センター」を訪れる、というケースを支援しています。

## 2 事業の実施に関する事項

### (1) 特定非営利活動に係わる事業

\*「居場所」は「子どもの居場所」の略

| 事業名                                      | 事業内容   | 実施日時  | 実施場所                     | 従事者の人数                              | 受益対象者の範囲及び人数                          | 支出額(円)                     |
|--|--|---|--------------------------|-------------------------------------|---------------------------------------|----------------------------|
| ① 子どもたちの自主性および自立性を尊重した居場所の提供および学びの場の運営   | ゆったりと過ごせる時間と空間を確保し、子どもたちの意見や要求をもとに活動した。雑談会、楽器練習、ミーティング、ゲームなどによりコミュニケーションをはかった。<br>個別学習援助を充実。 | 週5回<br>月～金曜日<br>12:30～16:30<br><br>学校長期休業中も月～金開所した。<br>転居のため、4月の春休み中は休業 | 子どもの居場所<br>住所:日光市今市316-4 | 2人/日<br>および<br>サポーター<br><br>状況により増員 | 小中学生(221人)<br>高校生以上(114人)<br>( ):延べ人数 | 2,789,844                  |
| ② 子どもたち一人ひとりに対応した、新たなカリキュラムや学習内容の開発      | 学びサポートひろば<br>発達障がいを持つ子どもなどへの学習サポート   | 毎週金曜日<br>午後7時～9時  | 日光市民活動支援センター             | 2                                   | 小中学生<br>および一般数名                       | 60,160                     |
| ③ インターネットなどのIT環境を活用した学びの支援および情報提供        | ホームページによる活動の紹介、学び支援<br>会報のPDF版提供   | 1～2週に<br>1回程度更新   | 事務所                      | 3                                   | 不定                                    | 50,284                     |
| ④ 教育や福祉についての相談、情報提供                      | 教育や福祉についての相談<br>ワカモノフェスタへの参加<br>情報提供   | 随時<br>(中止)<br>会報作成  | 居場所<br><br>年4回<br>(250部) | 3<br><br>4                          | 相談・見学者(延べ91人)<br>会員および市内小中学校          | 0                          |
| ⑤ 学校外で育つ青少年や障がいのある人の自立に関する相談および就労を支援する活動 | 就労支援見学会<br>引きこもる子を持つ親の会との話し合い/障がいのある人の自立に関する相談   | 随時  |                          | 4                                   | 5人程度                                  | 0                          |
| ⑥ 自然環境の中での学び、自然環境保全の啓発活動                 | 「川むしたんけん隊」<br><br>放射能調査の実施   | 調査会に変更<br><br>随時  | 実施せず<br><br>日光市周辺        | <br><br>2                           | 5人<br><br>不定                          | 1,311                      |
| ⑦ 障がいの理解および啓発に関する企画運営事業                  | 茶話会  | 毎月1回  | 居場所                      | 3                                   | 保護者                                   | 3,594                      |
| ⑧ 第二種社会福祉事業の相談支援事業の経営                    | 指定特定相談支援事業<br><br>相談支援事業   | 週5回<br>月～金<br>8:30～17:15  | 日光市<br>および<br>その周辺       | 1<br><br>1                          | 障がい児・者<br>および<br>その家族                 | 2,707,620<br><br>6,009,240 |

「子どもの居場所・なんとなくのこわ」利用者数（各月ごとの延べ人数）

| 月         | 開所日数       | 利用者   |            |            | 相談<br>件数  | 見学・訪問者     |
|-----------|------------|-------|------------|------------|-----------|------------|
|           |            | 支援対象者 | 利用延人数      | 高校生以上(延人数) |           |            |
| 4         | 15         | 4     | 9          | 17         | 1         | 2          |
| 5         | 19         | 5     | 16         | 16         | 4         | 16         |
| 6         | 22         | 5     | 14         | 11         | 1         | 11         |
| 7         | 20         | 6     | 9          | 11         | 6         | 11         |
| 8         | 19         | 6     | 19         | 12         | 2         | 12         |
| 9         | 20         | 7     | 9          | 5          | 2         | 5          |
| 10        | 20         | 9     | 30         | 9          | 7         | 9          |
| 11        | 20         | 9     | 21         | 8          | 11        | 8          |
| 12        | 19         | 10    | 23         | 9          | 4         | 9          |
| 1         | 17         | 10    | 20         | 3          | 6         | 3          |
| 2         | 19         | 10    | 22         | 5          | 2         | 5          |
| 3         | 22         | 10    | 29         | 8          | 1         | 8          |
| <b>合計</b> | <b>232</b> | -     | <b>221</b> | <b>114</b> | <b>47</b> | <b>128</b> |
| 前年度       | 226        | -     | 496        | 167        | 43        | 48         |

**理事会議事録（抜粋）**（会場：日光市今市316-4・子どもの居場所）

第107回 2022年4月26日（火）午後11時30分～正午

- (1) 第18回通常総会資料案の審議および総会当日日程承認（出席者一同、資料案を承認）、会員数おまとめ、(2) 活動報告、(3) 居場所・学びサポート近況 4月からの新規利用者について情報交換
- (4) 今後の行事予定

第108回 2022年7月5日（土）午後6時～7時

- (1) 活動報告、(2) 居場所・学びサポートの近況 登録者（4名）の動き、5～6月の利用者について（在籍校の校長先生来所など）、相談者Aさん保護者および獨協大病院医師 来所、訪問者多数。スタッフシフト、居場所夏休みは8月11日（木・山の日）～16日（火）
- (3) 「さくらそう」報告、(4) 今後の行事予定・「夏休み」の予定

第109回 2022年9月6日（火）午後6時～7時

- (1) 活動報告、(2) 居場所・学びサポート近況 登録者の動き、7～8月の利用者など、今年度に入り

見学・相談者が多かったが来所につながらない、現在利用者（5名）について情報交換、  
(3) 助成金報告・市教委への予算要求、助成金報告書（会計承認・今月中に作文して提出予定）、  
会計：通帳残高が厳しいので様子を見ながら運用したい (4) 今後の行事予定・その他

第110回 2022年11月1日（火）午後6時～7時

(1) 活動報告、(2) 居場所・学びサポート近況 新規登録者の動き、9～10月の利用者（週に数回来所の小中学生について情報交換）(3) 市教委への予算要求、会計状況 会計：通帳残高が厳しい、助成金報告書、市教委への予算要求 について報告、10月よりスタッフ時給920円を承認  
(4) 今後の行事予定・その他 居場所年末年始の予定、今年度の「川むしたんけん隊」は中止

第111回 2023年1月10日（火）午後6時～7時30分

(1) 活動報告、(2) 居場所・学びサポート近況 利用者（登録者7名、未登録2名）情報交換、12月27日の居場所じまい・クリスマス会の様子、市教委・堀口さん 訪問予定について  
(3) 市教委への予算要求、会計状況 「スマイル日光」に寄付(助成金)申請 (4) 今後の行事予定・その他 2月12日（日）ワカモノフェスタ（宇都宮市）、3月11日（土）ボランティアフェスタ

第112回 2023年3月7日（火）午後6時～7時30分

(1) 活動報告、(2) 居場所・学びサポート近況、「さくらそう」報告 「かがやき」との連携事項報告、今年度からの利用者について情報交換（比較的来所の多い中学生3名、小学生2名）、「教育支援センター」との連携を（来年度は福祉からの情報も積極的に伝えたい）  
(3) 市教委への予算要求、会計状況 「スマイル日光」より10万円の寄付金  
(4) 今後の行事予定・その他 3月11日（土）ボランティアフェスタ（大沢）、第19回通常総会に向けての日程（郵便の都合で委任状集約が難しく、今回は5月第2土曜日に総会を行う）、併設家屋取り壊し後の空地（当分のあいだ草刈りを行い現状を維持する）、凍結による水道配管破損  
居場所の終了日と次年度開所日・総会までの日程確認

## 活動報告

- 4月 1日（金）～ 7日（木）居場所 清掃および片付け作業
- 4月 8日（金）2022年度・子どもの居場所オープン
- 4月11日（月）茶話会（第116回）
- 4月20日（水）インターネット光回線開通（Softbank）
- 4月24日（日）ベリー会
- 4月26日（火）第107回 理事会
- 4月25日（月）通信「なんとなくのひろば」第67号 発行
- 5月 7日（土）第18回 通常総会
- 5月 9日（月）茶話会（第117回）
- 5月25日（水）下野新聞取材
- 5月29日（日）ベリー会
- 5月31日（火）宇都宮大学国際学部の有志（田巻さん+1名）見学
- 6月 3日（金）下都賀教育事務所・スクールサポータ2名・見学
- 6月13日（月）茶話会（第118回）
- 6月21日（木）日光市役所地域振興課インターン生・見学
- 6月25日（土）不登校支援の新たな時代-教育機会確保法の広がりを知ろう  
講師：喜多明人さん、中村みちよさん（オンライン）
- 6月26日（日）ベリー会・19周年記念講演会 講師：馬場佳子さん

- 7月 5日 (火) 第108回 理事会
- 7月11日 (月) 茶話会 (第119回)
- 7月25日 (月) 通信「なんとなくのひろば」第68号 発行
- 7月31日 (日) ベリー会 (月例会)
- 8月 8日 (月) 茶話会 (第120回)
- 8月11日～16日 子どもの居場所・夏休み (小中学校夏休みは7月22日～8月24日)
- 8月25日 (木) 日光市役所地域振興課インターン生 (3名) 見学
- 8月28日 (日) ベリー会 (学習会)
- 9月 6日 (火) 第109回 理事会
- 9月 8日 (木) 日光市役所地域振興課インターン生 (2名) 見学
- 9月12日 (月) 茶話会 (第121回)
- 9月21日 (水) 大和証券福祉財団・2021年度(第28回) 活動助成報告書 送付
- 9月25日 (日) ベリー会 (月例会)
- 9月30日 (金) 日光市長、市教委へ要望書提出
- 10月23日 (日) ベリー会 (学習講演会)
- 10月28日 (金) 通信「なんとなくのひろば」第69号 発行
- 11月 1日 (火) 第110回 理事会
- 11月 8日 (火) 星を見る会 (いのくら児童クラブ) に協力 (秋の星空と皆既月食)
- 11月14日 (月) 茶話会 (第122回)
- 11月14日 (月) 学校以外の場における教育機会の確保に関する連絡会
- 12月11日 (日) ベリー会 (学習講演会)
- 12月12日 (月) 茶話会 (第123回)
- 12月16日 (金) スマイル日光・寄付金申請書提出
- 12月27日 (火) 2022年居場所じまい (クリスマス会)
- 1月 6日 (金) 2023年居場所開き
- 1月10日 (火) 第111回 理事会
- 1月13日 (金) NPOだいじょうぶ「あそびのにわ」開所式 (霧降)
- 1月29日 (日) ベリー会：月例会
- 1月31日 (火) 通信「なんとなくのひろば」第70号 発行
- 2月12日 (日) ワカモノフェスタ (宇都宮市) 展示参加「ITおもちゃ」
- 2月13日 (月) 茶話会 (第124回)
- 2月20日 (月) スマイル日光・寄付金贈呈式
- 2月26日 (日) ベリー会：学習講演会
- 2月28日 (火) 2022年・日光ボランティアフェスタ全体打ち合わせ会
- 3月 7日 (火) 第112回 理事会
- 3月11日 (土) 日光ボランティアフェスタ (2022年度)
- 3月13日 (月) 茶話会 (第125回)
- 3月29日 (水) NPO ワーカーズコープ・まちづくり講座 (活動事例)
- 3月26日 (日) ベリー会：月例会(グループ相談会)
- 3月31日 (金) 子どもの居場所・2022年度 最終日

## さくらそう関連の勉強会など

### ■ 2022年度・日光市相談支援専門員連絡会

- 4月27日(水) 第1回 前年度振り返り・今年度計画・放課後等デイサービスあさがお紹介  
 5月25日(水) 第2回 ソーシャルワーク事業所そえしあ 事業紹介  
 自身の健康法を保つためのストレスマネジメント  
 6月22日(水) 第3回 コミュニティコーピング  
 (「社会的孤立」を解消する協力型ボードゲーム) 体験

(第4回、第5回 中止)

- 9月28日(水) 第6回 新規放課後等デイサービス紹介  
 10月26日(水) 第7回 新規放課後等デイサービス紹介  
 2月22日(水) 第11回 日光市相談支援専門員連絡会 (事例検討・意見交換会)  
 3月22日(水) 第12回 日光市相談支援専門員連絡会 (事例検討・意見交換会)

### ■ 2022年度・日光市障がい者自立支援協議会

- 4月14日(木) 第1回 事例検討会議  
 5月12日(木) 第1回 ケース・事例検討会議 「相談支援専門員のスキルアップ」  
 6月9日(木) 第2回 ケース・事例検討会議 「野中式事例検討 70分版」  
 7月14日(木) 第3回 ケース・事例検討会議  
 9月8日(木) 第4回 ケース・事例検討会議  
 「近藤式 伝達 研修」～アセスメント力をたかめよう!～ 説明  
 10月13日(木) 第5回 ケース・事例検討会議  
 「近藤式 伝達 研修」～アセスメント力をたかめよう!～ 実践  
 11月9日(水) 相談支援実務者会議 (第1回)  
 11月10日(木) 第10回 第6回ケース・事例検討会議 「近藤式 伝達 研修」～グループワーク  
 1月12日(木) 第7回 ケース・事例検討会議 「近藤式 事例検討1例」  
 2月9日(木) 第8回 ケース・事例検討会議  
 3月2日(木) 第2回 相談支援実務者会議 地域課題の今後の取り組みについて  
 3月9日(木) 第9回 ケース・事例検討会議

### ■ 2022年度 栃木県強度行動障害支援者養成研修 (実践) ～ オンライン研修 ～

- 11月15日(火) 強度行動障害の施策等講義  
 11月17日(木) 強度行動障害アセスメントの方法 グループワーク

### ■ 2022年度 日光市権利擁護 (成年後見制度利用促進) 研修 (3月8日(水))

## 2022年度 なんとなくのにわ・役員名簿および担当

| 役名 | 氏名      | 担当                            | 備考   |
|----|---------|-------------------------------|------|
| 理事 | 栗原 真佐美  | 相談支援事業、情報提供、障がいの理解・啓発に関する企画運営 |      |
| 理事 | 白井 佐智子  | 相談・情報提供、学習内容、会計事務             |      |
| 理事 | 手塚 郁夫   | 学習内容、HP管理、自然環境、会報編集           | 理事長  |
| 理事 | 福田 尚史   | 相談・情報提供、学習内容                  |      |
| 理事 | 中島 直弥   | 相談・情報提供、学習内容                  |      |
| 理事 | 西尾 敬子   | 指定特定相談支援事業、相談・情報提供、学習内容、会計事務  | 副理事長 |
| 理事 | 丸本 香    | 相談・情報提供、学習内容、会計事務             | 会計   |
| 理事 | 村上 幸子   | 相談・情報提供、青少年の自立・就労支援           |      |
| 理事 | 吉成 勇一   | 相談・情報提供、青少年の自立・就労支援、HP管理      |      |
| 監事 | 大久保 みどり |                               |      |

「子どもの居場所・なんとなくのにわ」は理事全員が担当 (全体のとりまとめ: 西尾理事)



## 第2号議案 2022年度収支決算の承認を求める件

特定非営利活動法人に関わる事業会計 2022年4月1日から2023年3月31日まで 活動計算書、事業別損益

特定非営利活動法人に関わる事業会計 2023年3月31日現在 財産目録、貸借対照表

### 特定非営利活動法人に関わる事業会計 2022年4月1日から2023年3月31日まで 活動計算書

| 科 目                                 | 特定非営利活動に係る事業 | その他の事業 | 合計（単位：円）   |
|-------------------------------------|--------------|--------|------------|
| I 経常収益                              |              |        |            |
| 1. 受取会費                             |              |        | 200,000    |
| 正会員受取会費 [3,000円×35口]                | 105,000      |        |            |
| 賛助会員受取会費1 [5,000円×15口]              | 75,000       |        |            |
| 賛助会員受取会費2 [10,000円×2口]              | 20,000       |        |            |
| 2. 受取寄付金                            |              |        | 258,697    |
| 受取寄付金                               | 258,697      |        |            |
| 3. 受取助成金                            |              |        | 50,000     |
| 受取助成金                               | 50,000       |        |            |
| 4. 事業収入益                            |              |        | 11,154,760 |
| ①子どもの居場所提供および学びの場の運営<br>日光市委託金      | 2,270,400    |        |            |
| ②子どもたち一人ひとりに対応した学び<br>学びサポート        | 40,000       |        |            |
| ④教育についての相談や情報提供活動                   | 0            |        |            |
| ⑥自然環境の中での学び、環境保全<br>川むしたんけん隊 会費（中止） | 0            |        |            |
| ⑦障がいの理解および啓発<br>茶話会                 | 7,500        |        |            |
| ⑧第二種社会福祉事業<br>さくらそう（特定指定相談支援）       | 2,827,620    |        |            |
| 委託相談（日光市社会福祉課への出向）                  | 6,009,240    |        |            |
| 5. その他収益                            |              |        | 18         |
| 受取利息                                | 18           |        |            |
| 経常収益合計                              | 11,663,475   | 0      | 11,663,475 |
| II 経常支出の部                           |              |        |            |
| 1. 事業費                              |              |        | 9,714,919  |
| (1) 人件費                             |              |        |            |
| 給料手当                                | 8,898,151    |        |            |
| 交通費                                 | 120,000      |        |            |
| 共済費                                 | 696,768      |        |            |
| 人件費計                                | 9,714,919    |        |            |
| (2) その他経費                           |              |        | 1,939,814  |
| 旅費交通費                               | 37,947       |        |            |
| 通信役務費                               | 169,746      |        |            |
| 消耗品費                                | 372,380      |        |            |
| 修繕費                                 | 92,048       |        |            |
| 教材費                                 | 59,894       |        |            |
| 印刷製本費                               | 780          |        |            |
| 賃借料                                 | 996,604      |        |            |
| 水道光熱費                               | 179,593      |        |            |
| 福利厚生費                               | 14,170       |        |            |
| 研修費                                 | 15,772       |        |            |
| 支払手数料                               | 880          |        |            |
| その他経費計                              | 1,939,814    |        |            |
| 事業費計                                | 11,654,733   |        |            |
| 2. 管理費                              |              |        | 72,000     |
| (1) 人件費                             |              |        |            |
| 給与手当                                | 72,000       |        |            |
| 人件費計                                | 72,000       |        |            |
| (2) その他経費                           |              |        | 18,110     |
| 通信役務費                               | 203          |        |            |
| 保険料                                 | 12,852       |        |            |
| 租税公課                                | 1,970        |        |            |
| 支払手数料                               | 3,085        |        |            |
| その他経費計                              | 18,110       |        |            |
| 管理費計                                | 90,110       |        |            |
| 経常支出合計                              |              | 0      | 11,744,843 |
| 当期正味財産増減額                           |              |        | -81,368    |
| 前期繰越正味財産額                           |              |        | 584,837    |
| 次期繰越正味財産額                           |              |        | 503,469    |

事業別損益の状況

なんとなくのくにわ 2022年度

| 科目        | 事業①       | 事業②     | 事業③     | 事業④ | 事業⑤ | 事業⑥    | 事業⑦     | 事業⑧<br>(さくらそう) | 事業⑨<br>(相談支援) | 事業部門計      | 管理部門    | 合計         |
|-----------|-----------|---------|---------|-----|-----|--------|---------|----------------|---------------|------------|---------|------------|
| I 経常収益    |           |         |         |     |     |        |         |                |               |            |         |            |
| 受取会費      |           |         |         |     |     |        |         |                |               | 200,000    |         | 200,000    |
| 受取寄付金     |           |         |         |     |     |        |         |                |               | 258,887    |         | 258,887    |
| 受取助成金等    |           |         |         |     |     |        |         |                |               | 50,000     |         | 50,000     |
| 事業収益      | 2,270,400 | 40,000  |         |     |     |        | 7,500   | 2,827,620      | 6,008,240     | 11,154,760 |         | 11,154,760 |
| その他収益     |           |         |         |     |     |        |         |                |               | 18         |         | 18         |
| 経常収益計     | 2,270,400 | 40,000  | 0       | 0   | 0   | 0      | 7,500   | 2,827,620      | 6,008,240     | 11,154,760 | 508,715 | 11,663,475 |
| II 経常費用   |           |         |         |     |     |        |         |                |               |            |         |            |
| (1) 人件費   |           |         |         |     |     |        |         |                |               |            |         |            |
| 給与手当      | 1,738,210 | 60,160  | 36,000  | 0   | 0   | 0      | 32,680  | 2,591,101      | 4,440,000     | 8,898,151  | 72,000  | 8,970,151  |
| 交通費       |           |         |         |     |     |        |         |                | 120,000       | 120,000    |         | 120,000    |
| 共済費       |           |         |         |     |     |        |         |                | 696,768       | 696,768    |         | 696,768    |
| 人件費計      | 1,738,210 | 60,160  | 36,000  | 0   | 0   | 0      | 32,680  | 2,591,101      | 5,256,768     | 9,714,919  | 72,000  | 9,786,919  |
| (2) その他経費 |           |         |         |     |     |        |         |                |               |            |         |            |
| 旅費交通費     |           |         |         |     |     |        |         | 37,947         |               | 37,947     |         | 37,947     |
| 通信役務費     | 79,557    |         |         |     |     |        |         | 2,476          | 87,713        | 169,746    | 203     | 169,949    |
| 消耗品費      | 254,151   |         |         |     |     | 1,311  | 3,594   | 35,827         | 77,497        | 372,380    |         | 372,380    |
| 修繕費       | 92,048    |         |         |     |     |        |         |                |               | 92,048     |         | 92,048     |
| 教材費       | 59,894    |         |         |     |     |        |         |                |               | 59,894     |         | 59,894     |
| 印刷製本費     |           |         |         |     |     |        |         | 780            |               | 780        |         | 780        |
| 賃借料       | 420,000   |         | 14,284  |     |     |        |         | 34,489         | 562,320       | 996,604    |         | 996,604    |
| 水道光熱費     | 145,104   |         |         |     |     |        |         |                |               | 179,593    |         | 179,593    |
| 保険料       |           |         |         |     |     |        |         |                |               | 0          | 12,852  | 12,852     |
| 福利厚生費     |           |         |         |     |     |        |         |                | 14,170        | 14,170     |         | 14,170     |
| 研修費       |           |         |         |     |     |        |         | 5,000          | 10,772        | 15,772     |         | 15,772     |
| 租税公課      |           |         |         |     |     |        |         |                |               |            | 1,970   | 1,970      |
| 支払手数料     | 880       |         |         |     |     |        |         |                |               | 880        | 3,085   | 3,965      |
| その他経費計    | 1,051,634 | 0       | 14,284  | 0   | 0   | 1,311  | 3,594   | 116,519        | 752,472       | 1,939,814  | 18,110  | 1,957,924  |
| 経常費用計     | 2,789,844 | 60,160  | 50,284  | 0   | 0   | 1,311  | 36,274  | 2,707,620      | 6,008,240     | 11,654,738 | 90,110  | 11,744,843 |
| 当期経常増減額   | -519,444  | -20,160 | -50,284 | 0   | 0   | -1,311 | -28,774 | 120,000        | 0             | -499,973   | 418,605 | -81,368    |

- ① 子どもたちの自主性を尊重した居場所の提供および学びの場の運営
- ② 子どもたち一人ひとりに対応した、新たなカリキュラムや学習内容の開発
- ③ インターネットなどのIT環境を活用した学びの支援
- ④ 教育についての相談や情報提供活動
- ⑤ 学校外で育つ青少年や障がいのある人の自立に関する相談および就労を支援する活動
- ⑥ 自然環境の中での学びを作り出し、子どもたちに自然環境保全の大切さを啓発する活動
- ⑦ 障がいの理解および啓発に関する企画運営事業
- ⑧ 第二種社会福祉事業の相談支援事業の経営

特定非営利活動に係わる事業会計 2023年3月31日 現在 財産目録

| 科 目                  | 金 額     | (単位 円)  |
|----------------------|---------|---------|
| I 資産の部               |         |         |
| 1.流動資産               |         |         |
| 現金                   | 0       |         |
| 小口現金                 | 19,172  |         |
| 普通預金1 足利銀行3455666    | 473,719 |         |
| 普通預金2 栃木銀行1038693    | 0       |         |
| 普通預金3                | 0       |         |
| 郵便総合1 10750-25522171 | 89,698  |         |
| 郵便総合2                | 0       |         |
| 郵便振替1                | 0       |         |
| 郵便振替2                | 0       |         |
| 外貨預金1                | 0       |         |
| 外貨預金2                | 0       |         |
| 積立預金                 | 0       |         |
| 給与処理仮勘定              | 0       |         |
| 前払金                  | 0       |         |
| 立替金                  | 0       |         |
| 未収入金                 | 189,200 |         |
| 仮払金                  | 0       |         |
| その他の流動資産             | 0       |         |
| 流動資産合計               |         | 771,789 |
| 2.固定資産               |         |         |
| 建物                   | 0       |         |
| 構築物                  | 0       |         |
| 車両運搬具                | 0       |         |
| 什器備品                 | 0       |         |
| 電話加入権                | 0       |         |
| 保証金                  | 0       |         |
| 創業費                  | 0       |         |
| 長期前払費用               | 0       |         |
| 固定資産合計               |         | 0       |
| 資産合計                 |         | 771,789 |
| II 負債の部              |         |         |
| 1.流動負債               |         |         |
| 短期借入金                | 0       |         |
| 未払金                  | 268,320 |         |
| 前受金                  | 0       |         |
| 従業員預り金               | 0       |         |
| その他預り金               | 0       |         |
| 仮受金                  | 0       |         |
| その他流動負債              | 0       |         |
| 流動負債合計               |         | 268,320 |
| 2.固定負債               |         |         |
| 長期借入金                | 0       |         |
| 退職積立金                | 0       |         |
| 固定負債合計               |         | 0       |
| 負債合計                 |         | 268,320 |
| III 正味財産の部           |         |         |
| 前期繰越損益               |         | 0       |
| 繰越正味財産               |         | 0       |
| 当期正味財産増加額            |         | 503,469 |
| 正味財産合計               |         | 503,469 |
| 負債及び正味財産合計           |         | 771,789 |

特定非営利活動に係わる事業会計 2023年3月31日 現在 貸借対照表

| 科 目        | 金 額     | (単位 円)  |
|------------|---------|---------|
| I 資産の部     |         |         |
| 1.流動資産     |         |         |
| 現金合計       | 19,172  |         |
| 預金合計       | 563,417 |         |
| 積立預金       | 0       |         |
| 給与処理仮勘定    | 0       |         |
| 前払金        | 0       |         |
| 立替金        | 0       |         |
| 未収入金       | 189,200 |         |
| 仮払金        | 0       |         |
| その他の流動資産   | 0       |         |
| 流動資産合計     |         | 771,789 |
| 2.固定資産     |         |         |
| 建物         | 0       |         |
| 構築物        | 0       |         |
| 車両運搬具      | 0       |         |
| 什器備品       | 0       |         |
| 電話加入権      | 0       |         |
| 保証金        | 0       |         |
| 創業費        | 0       |         |
| 長期前払費用     | 0       |         |
| 固定資産合計     |         | 0       |
| 資産合計       |         | 771,789 |
| II 負債の部    |         |         |
| 1.流動負債     |         |         |
| 短期借入金      | 0       |         |
| 未払金        | 268,320 |         |
| 前受金        | 0       |         |
| 従業員預り金     | 0       |         |
| その他預り金     | 0       |         |
| 仮受金        | 0       |         |
| その他流動負債    | 0       |         |
| 流動負債合計     |         | 268,320 |
| 2.固定負債     |         |         |
| 長期借入金      | 0       |         |
| 退職積立金      | 0       |         |
| 固定負債合計     |         | 0       |
| 負債合計       |         | 268,320 |
| III 正味財産の部 |         |         |
| 前期繰越損益     |         | 0       |
| 繰越正味財産     |         | 0       |
| 当期正味財産増加額  |         | 503,469 |
| 正味財産合計     |         | 503,469 |
| 負債及び正味財産合計 |         | 771,789 |

# 監査報告

監査報告書(写)

## 監査報告書

特定非営利活動法人 なんとなくのにお  
理事長 手塚 郁夫 様

2023年 4月 19日

監事 大久保みどり 

私は「特定非営利活動法人 なんとなくのにお」の2022年度(2022年4月1日から2023年3月31日まで)の財務諸表、ならびに事業計画に基づく会務について、監査を行いました。

監査の結果、上記、財務諸表ならびに事業計画に基づく会務は、いずれも適正妥当であると認めました。

以上のとおり、報告いたします。

### 第3号議案 2023年度事業計画案 審議の件

2023年度 事業計画案（2023年4月1日から2024年3月31日）

1 事業実施の方針 生き方の多様性、学びの多様性を保証するために、子どもたちの声を聞き、子どもたち一人ひとりの視点に立ちながら、地域に根ざした学習支援活動および教育や福祉についての相談活動を行います。また、地域への啓発活動を行うとともに、社会に出た後も継続性のある、支援と学びの場を作り出すことを目標とします。

2 事業の実施に関する事項

(1) 特定非営利活動に係わる事業

\*「居場所」は「子どもの居場所」の略

| 事業名                                     | 事業内容   | 実施日時  | 実施場所                         | 従事者の人数                              | 受益対象者の範囲及び人数   | 支出額(円)                 |
|---|--|---|------------------------------|-------------------------------------|--|------------------------|
| ①子どもたちの自主性および自立性を尊重した居場所の提供および学びの場の運営   | ゆったりと過ごせる時間と空間を確保し、子どもたちの意見や要求をもとに活動する。雑談会、音楽鑑賞、ミーティングなどによりコミュニケーションをはかる。<br>個別学習援助を充実。<br>食事会「つくって食べよう！」は感染状況に応じて | 週5回<br>月～金曜日<br>12:30～16:30<br>感染防止を徹底する<br>学校長期休業中も月～金曜日開所 | 子どもの居場所<br>住所:日光市今市316-4     | 2人/日<br>および<br>サポーター<br>状況により<br>増員 | 小中学生<br>(5人/日)<br>および<br>高校生以上<br><br>相談・見学者<br>延べ100人 | 2,875,000              |
| ②子どもたち一人ひとりに対応した、新たなカリキュラムや学習内容の開発      | 学びサポートひろば<br>発達障がいを持つ子どもなどへの学習サポート   | 毎週金曜日<br>午後7時～9時  | 日光市民活動支援センター                 | 2                                   | 小中学生<br>および一般<br>若干名                                   | 120,000                |
| ③インターネットなどのIT環境を活用した学びの支援および情報提供        | ホームページやメールによる<br>学び支援および活動の紹介<br>ICT活用の調査および実践<br>プログラミング教育支援  | 1～2週に<br>1回程度更新<br>随時<br>随時                                 | 事務所<br><br>居場所               | 3<br><br>3                          | 不定   | 91,000                 |
| ④教育や福祉についての相談、情報提供                      | 教育や福祉についての相談<br>こども・ワカモノフェスタ参加<br>情報提供   | 随時<br>12月実施<br>会報作成   | 居場所<br>宇都宮市<br>年4回<br>(250部) | 4<br>2<br>4                         | 不定<br>不定<br>会員および<br>市内小中学校                            | 45,000                 |
| ⑤学校外で育つ青少年や障がいのある人の自立に関する相談および就労を支援する活動 | 引きこもる子を持つ親の会<br>との話し合い<br>障がいのある人の自立に関する相談   | 随時  | 居場所                          | 4                                   | 5人程度   | 40,000                 |
| ⑥自然環境の中での学び、自然環境保全の啓発活動                 | 「川むしたんけん隊」<br><br>放射能調査実施・研究   | 5～6月  | 居場所および<br>周辺の河川<br>日光市周辺     | 2<br>2                              | 不定<br>不定   | 34,000                 |
| ⑦障がいの理解および啓発に関する企画運営                    | 茶話会<br>勉強会   | 毎月1回<br>年1回   | 居場所<br>日光市民活動支援センター          | 3<br>5                              | 保護者<br>不定  | 100,000                |
| ⑧第二種社会福祉事業の相談支援事業の経営                    | 指定特定相談支援事業<br><br>相談支援事業   | 週5回<br>月～金<br>8:30～17:15                                    | 日光市<br>および<br>その周辺           | 1<br>1                              | 障がい児・者<br>および<br>その家族                                  | 2,665,000<br>6,009,240 |

第4号議案 2023年度活動予算案 審議の件

特定非営利活動法人に関わる事業会計 2023年4月1日から2024年3月31日まで 活動予算案

| 科 目                      | 特定非営利活動に係る事業 | その他の事業 | 合計 (単位:円)  |
|--------------------------|--------------|--------|------------|
| I 経常収益                   |              |        |            |
| 1. 受取会費                  |              |        | 270,000    |
| 正会員受取会費 [3,000円×40口]     | 120,000      |        |            |
| 賛助会員受取会費1 [5,000円×20口]   | 100,000      |        |            |
| 賛助会員会費収入2 [10,000円×5口]   | 50,000       |        |            |
| 2. 受取寄付金                 |              |        | 100,000    |
| 受取寄付金                    | 100,000      |        |            |
| 3. 受取助成金                 |              |        |            |
| 受取助成金                    | 0            |        |            |
| 4. 事業収入益                 |              |        | 11,314,360 |
| ①子どもの居場所提供および学びの場の運営     |              |        |            |
| 日光市委託金                   | 2,419,120    |        |            |
| ②子どもたち一人ひとりに対応           |              |        |            |
| 学びサポート [1,000円×100(延人数)] | 80,000       |        |            |
| ⑥自然環境の中での学び、環境保全         |              |        |            |
| 川むしたんけん隊 会費              | 2,000        |        |            |
| ⑦障がいの理解および啓発             |              |        |            |
| 茶話会                      | 4,000        |        |            |
| ⑧第二種社会福祉事業               |              |        |            |
| さくらそう(特定指定相談支援)          | 2,800,000    |        |            |
| 委託相談(日光市社会福祉課への出向)       | 6,009,240    |        |            |
| 5. その他収益                 |              |        |            |
| 受取利息                     | 0            |        |            |
| 経常収益合計                   | 11,684,360   | 0      | 11,684,360 |
| II 経常支出の部                |              |        |            |
| 1. 事業費                   |              |        | 9,816,000  |
| (1) 人件費                  |              |        |            |
| 給与手当                     | 8,996,000    |        |            |
| 交通費                      | 120,000      |        |            |
| 共済費                      | 700,000      |        |            |
| 人件費計                     | 9,816,000    |        |            |
| (2) その他経費                |              |        | 2,163,240  |
| 旅費交通費                    | 180,000      |        |            |
| 通信役務費                    | 140,400      |        |            |
| 消耗品費                     | 449,390      |        |            |
| 修繕費                      | 50,000       |        |            |
| 教材費                      | 140,000      |        |            |
| 印刷製本費                    | 40,000       |        |            |
| 賃借料                      | 907,000      |        |            |
| 水道光熱費                    | 200,000      |        |            |
| 諸謝金                      | 25,000       |        |            |
| 保険料                      | 4,000        |        |            |
| 福利厚生費                    | 12,450       |        |            |
| 支払手数料                    | 5,000        |        |            |
| 雑費                       | 10,000       |        |            |
| その他経費計                   | 2,163,240    |        |            |
| 事業費計                     | 11,979,240   | 0      |            |
| 2. 管理費                   |              |        | 72,000     |
| (1) 人件費                  |              |        |            |
| 給与手当                     | 72,000       |        |            |
| 人件費計                     | 72,000       |        |            |
| (2) その他経費                |              |        | 136,589    |
| 旅費交通費                    | 20,000       |        |            |
| 通信役務費                    | 20,000       |        |            |
| 消耗品費                     | 60,000       |        |            |
| 賃借料                      | 2,000        |        |            |
| 保険料                      | 20,000       |        |            |
| 諸会費                      | 5,000        |        |            |
| 支払手数料                    | 5,000        |        |            |
| 雑費                       | 4,589        |        |            |
| その他経費計                   | 136,589      |        |            |
| 管理費計                     | 208,589      | 0      |            |
| 経常支出合計                   |              |        | 12,187,829 |
| 当期正味財産増減額                |              |        | -503,469   |
| 前期繰越正味財産額                |              |        | 503,469    |
| 次期繰越正味財産額                |              |        | 0          |

事業別損益 (2023年度 予算案)

なんとなくのになわ

| 科目        | 事業①       | 事業②     | 事業③     | 事業④     | 事業⑤     | 事業⑥     | 事業⑦     | 事業⑧<br>(さくらそう) | 事業⑨<br>(相談支援) | 事業部門計      | 管理部門    | 合計         |
|-----------|-----------|---------|---------|---------|---------|---------|---------|----------------|---------------|------------|---------|------------|
| I 経常収益    |           |         |         |         |         |         |         |                |               |            |         |            |
| 受取会費      |           |         |         |         |         |         |         |                |               |            | 270,000 | 270,000    |
| 受取寄付金     |           |         |         |         |         |         |         |                |               |            | 100,000 | 100,000    |
| 受取助成金等    |           |         |         |         |         |         |         |                |               |            |         | 0          |
| 事業収益      | 2,419,120 | 80,000  |         |         |         | 2,000   | 4,000   | 2,800,000      | 6,009,240     | 11,314,360 |         | 11,314,360 |
| その他収益     |           |         |         |         |         |         |         |                |               |            |         | 0          |
| 経常収益計     | 2,419,120 | 80,000  | 0       | 0       | 0       | 2,000   | 4,000   | 2,800,000      | 6,009,240     | 11,314,360 | 370,000 | 11,684,360 |
| II 経常費用   |           |         |         |         |         |         |         |                |               |            |         |            |
| (1) 人件費   |           |         |         |         |         |         |         |                |               |            |         |            |
| 給与手当      | 1,900,000 | 80,000  | 36,000  | 0       | 0       | 0       | 40,000  | 2,500,000      | 4,440,000     | 8,886,000  | 72,000  | 9,088,000  |
| 交通費       |           |         |         |         |         |         |         |                | 120,000       | 120,000    |         | 120,000    |
| 共済費       |           |         |         |         |         |         |         |                | 700,000       | 700,000    |         | 700,000    |
| 人件費計      | 1,900,000 | 80,000  | 36,000  | 0       | 0       | 0       | 40,000  | 2,500,000      | 5,260,000     | 9,816,000  | 72,000  | 9,888,000  |
| (2) その他経費 |           |         |         |         |         |         |         |                |               |            |         |            |
| 旅費交通費     | 50,000    |         |         | 20,000  | 20,000  | 10,000  | 20,000  | 60,000         |               | 180,000    | 20,000  | 200,000    |
| 通信役務費     | 20,000    |         |         | 10,000  |         | 10,000  | 10,000  | 10,000         | 80,400        | 140,400    | 20,000  | 180,400    |
| 消耗品費      | 150,000   | 20,000  | 20,000  | 10,000  | 20,000  | 5,000   | 10,000  | 40,000         | 174,380       | 449,380    | 60,000  | 509,380    |
| 修繕費       | 50,000    |         |         |         |         |         |         |                |               | 50,000     |         | 50,000     |
| 教材費       | 100,000   | 20,000  |         | 5,000   |         |         | 10,000  | 5,000          |               | 140,000    |         | 140,000    |
| 印刷製本費     | 20,000    |         |         |         |         | 5,000   | 5,000   | 10,000         |               | 40,000     |         | 40,000     |
| 賃借料       | 420,000   |         | 15,000  |         |         |         |         | 40,000         | 472,000       | 907,000    | 2,000   | 909,000    |
| 水道光熱費     | 180,000   |         | 20,000  |         |         |         |         |                |               | 200,000    |         | 200,000    |
| 諸謝金       |           |         | 20,000  |         |         |         | 5,000   |                |               | 25,000     |         | 25,000     |
| 保険料       |           |         |         |         |         | 4,000   |         |                |               | 4,000      | 20,000  | 24,000     |
| 福利厚生費     |           |         |         |         |         |         |         |                | 12,450        | 12,450     |         | 12,450     |
| 諸会費       |           |         |         |         |         |         |         |                |               | 0          | 5,000   | 5,000      |
| 支払手数料     | 5,000     |         |         |         |         |         |         |                |               | 5,000      |         | 10,000     |
| 雑費        |           |         |         |         |         |         |         |                | 10,000        | 10,000     | 4,589   | 14,589     |
| その他経費計    | 975,000   | 40,000  | 55,000  | 45,000  | 40,000  | 34,000  | 60,000  | 165,000        | 749,240       | 2,183,240  | 136,589 | 2,289,829  |
| 経常費用計     | 2,875,000 | 120,000 | 91,000  | 45,000  | 40,000  | 34,000  | 100,000 | 2,665,000      | 6,009,240     | 11,979,240 | 208,589 | 12,187,829 |
| 当期経常増減額   | -455,880  | -40,000 | -81,000 | -45,000 | -40,000 | -32,000 | -86,000 | 135,000        | 0             | -664,880   | 161,411 | -503,469   |

- ① 子どもたちの自主性を尊重した居場所の提供および学びの場の運営
- ② 子どもたち一人ひとりに対応した、新たなカリキュラムや学習内容の開発
- ③ インターネットなどのIT環境を活用した学びの支援
- ④ 教育についての相談や情報提供活動
- ⑤ 学校外で育つ青少年や障がいのある人の自立に関する相談および就労を支援する活動
- ⑥ 自然環境の中での学びを作り出し、子どもたちに自然環境保全の大切さを啓発する活動
- ⑦ 障がいの理解および啓発に関する企画運営事業
- ⑧ 第二種社会福祉事業の相談支援事業の経営



## 第5号議案 役員選任の件

任期満了により退任する役員  
理事 中島 直弥

重任役員 (五十音順)

理事 栞原 真佐美  
理事 白井 佐智子  
理事 手塚 郁夫  
理事 西尾 敬子  
理事 福田 尚史  
理事 丸本 香  
理事 村上 幸子  
理事 吉成 勇一  
監事 大久保 みどり

以上の理事および監事の任期は、定款 第 16 条により、2023 年 7 月 1 日から 2025 年 6 月 30 日までとする。

## 第6号議案 その他

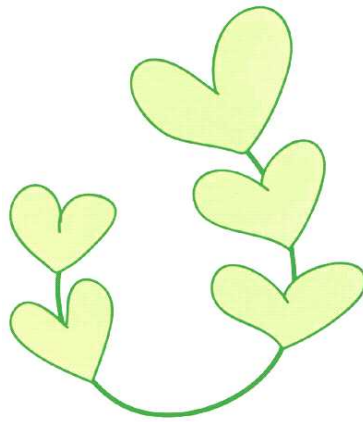

#### ■ 私たちの活動目的

日光市とその周辺地区に居住する子どもおよび青少年等に対して、学習や自立のための支援活動と地域への啓発活動を行い、社会に出た後も継続性のある、支援と学びの場を作り出すことを目的とします。

#### ■ 私たちの事業

- ① 子どもたちの自主性および自立性を尊重した居場所の提供および学びの場の運営
- ② 子どもたち一人ひとりに対応した、新たなカリキュラムや学習内容の開発
- ③ インターネットなどのIT環境を活用した学びの支援
- ④ 教育についての相談や情報提供活動
- ⑤ 学校外で育つ青少年や障がいのある人の自立に関する相談および就労を支援する活動
- ⑥ 自然環境の中での学びを作り出し、子どもたちに自然環境保全の大切さを啓発する活動
- ⑦ 障がいの理解および啓発に関する企画運営事業
- ⑧ 第二種社会福祉事業の相談支援事業の経営

<http://www.nantonakuno.net/>

[info@nantonakuno.net](mailto:info@nantonakuno.net)